

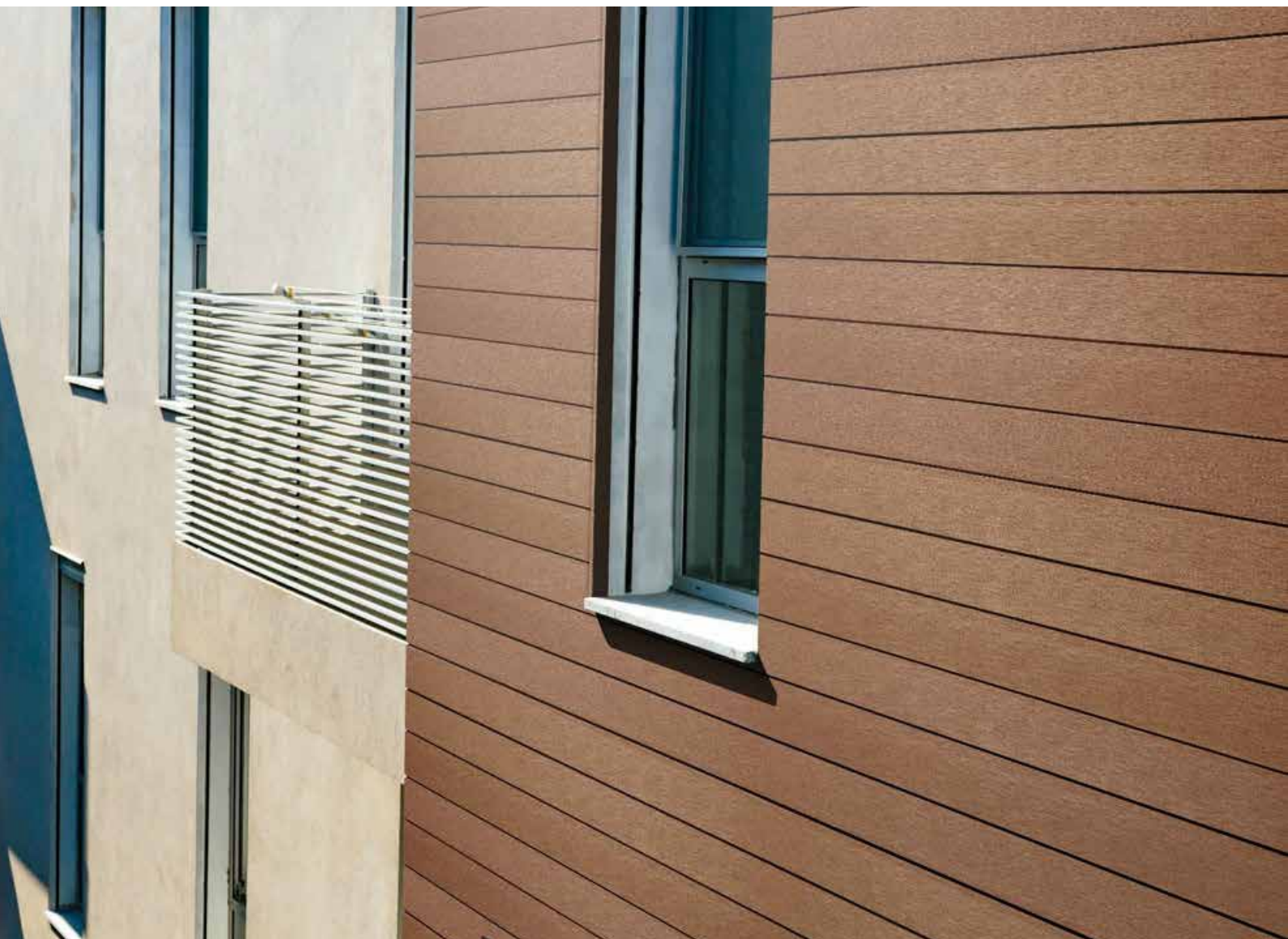

HONORWOOD

INSTALACIÓN DE LA TABLERO DE PARED



HONORWOOD.COM

INSTRUCCIONES DE INSTALACIÓN PARA PANELES FIJOS DE PARED ATORNILLADOS (HLYC-002 AND HLYC-003B)

IMPORTANTE

Lee detenidamente estas instrucciones de instalación para la tarima exteriorantes de comenzar la instalación.

Nota: Las tablas e instrucciones de instalación descritos en esta guía son solo para tu referencia. Cualquier uso de los productos o materiales proporcionados por Honorwood debe cumplir con las leyes y regulaciones locales, además de todas las regulaciones de construcción. Los usuarios son responsables de los riesgos y las responsabilidades asociadas al instalarlas.

HERRAMIENTAS DE INSTALACIÓN

Herramientas estándar para trabajar la madera, como sierras eléctricas (de mesa y portátiles), taladros de impacto, taladros manuales, etc. Nuestra empresa generalmente usa sierras con hoja de diamante.

PROTECCIÓN DURANTE LA INSTALACIÓN

Los operadores deben conocer los requisitos de seguridad, solo usar equipos de construcción seguros y certificados, usar los equipos de protección correctos, como guantes, máscaras antipolvo, etc.

USO DE LOS PRODUCTOS EN ESTRUCTURAS

Los productos Honorwood no se pueden usar en lugar de vigas, columnas u otras estructuras de carga. Deben combinarse con los materiales adecuados para su uso en cualquier estructura que llevará algún tipo de carga.

PLANOS DE CONSTRUCCIÓN E INSTALACIÓN

Antes de instalar los productos Honorwood, se deben realizar planos precisos, de acuerdo con los planes del sitio, para garantizar la coincidencia y las dimensiones precisas de los productos suministrados, al tiempo que de reducir el desperdicio innecesario de materiales y el tiempo de mano de obra.

REQUISITOS DE ALMACENAMIENTO

Los productos Honorwood deben apilarse en un lugar plano, nivelado y reforzado. Evite que entren en contacto directo con el suelo, así como con áreas que estén permanentemente húmedas o mojadas para reducir la deformación u otros daños a los productos.

ESTABILIZACIÓN AMBIENTAL DEL PRODUCTO

Antes de la instalación y la construcción, los productos Honorwood deben almacenarse en el entorno local durante 48 horas, para estabilizar el producto y adaptarlo a cualquier expansión de calor o contracción por frío. Las altas diferencias de temperatura entre el producto y el medio ambiente pueden afectar la precisión de la instalación.

PRECAUCIONES

Si hay más de un panel de pared en la dirección longitudinal de la pared, se deben usar vigas dobles en las juntas de los paneles de pared, y las vigas no deben sobresalir más de 100 mm.

INSTALANDO LAS VIGAS DE LOS PANELES

- 1 La viga inicial (HLH-026) se coloca a una distancia de no menos de 20 mm del borde de la pared como se muestra en la Figura 1:



Figura 1

- 2 Determina el espacio de la viga y realiza el taladrado previo de los agujeros. Los tornillos de expansión para plástico (HLP-025) se utilizan para fijar la viga como se muestra en la Figura 2:

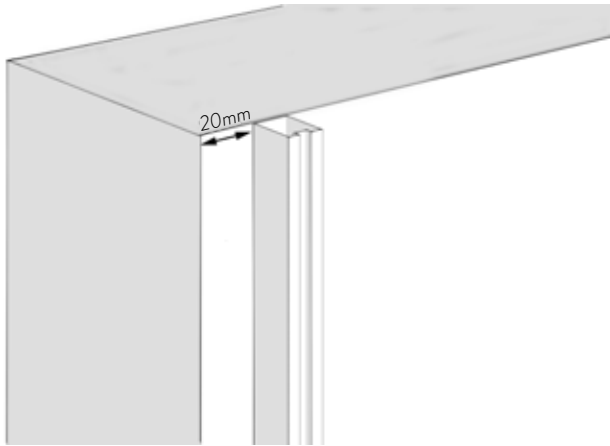

Figura 2

INSTALACIÓN DE LOS PANELES DE PARED

- 1 Instala los sujetadores iniciales para los tableros de pared (HLP-030-2), como se muestra en la Figura 3:

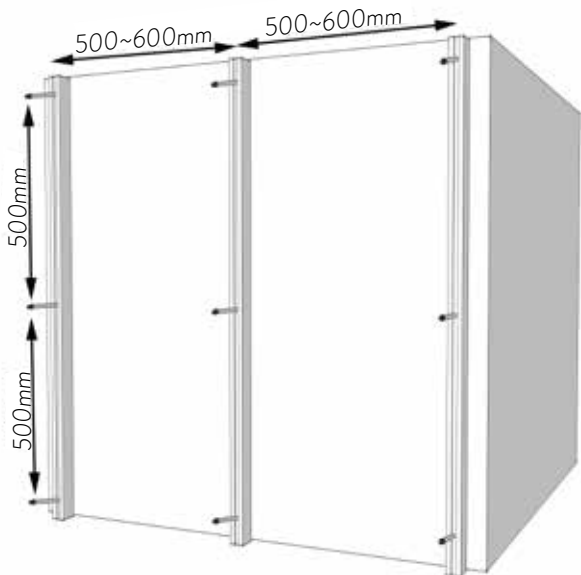

Figura 3

Nota: La instalación del sujetador inicial es de aproximadamente 6 mm desde la parte inferior del tablero (viga).

- 2 Instala el primer tablero como se muestra en la Figura 4:

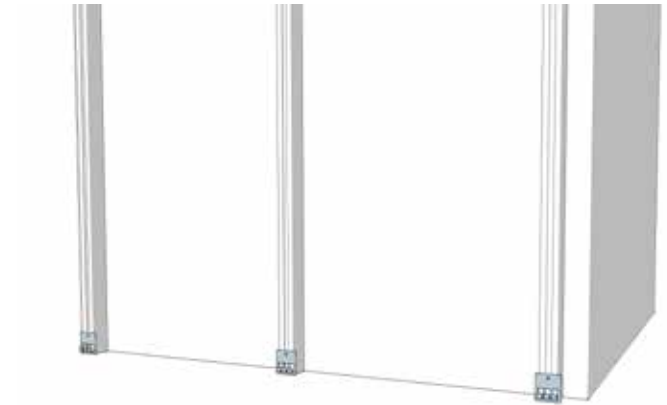

Figura 4

Nota: Se recomienda que la longitud del tablero instalado no supere los 2 metros. Cuando hay más de una tabla en la dirección de la longitud de los tableros, el espacio en las juntas de las tablas debe ser generalmente de aproximadamente 2 mm.

- ③ El tornillo debe fijar el borde superior del tablero de pared (ranura) como se muestra en la Figura 5:

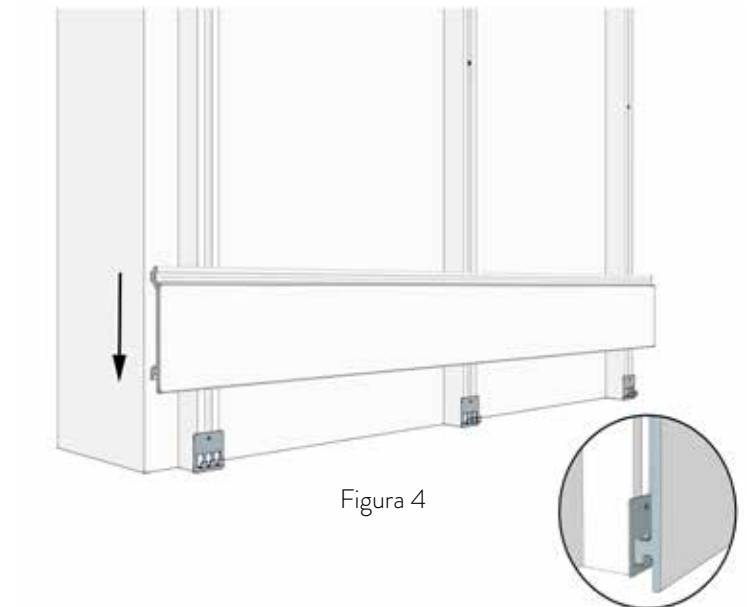

Figura 5

Nota: Excepto por la posición de fijación del tornillo en el medio de la placa, los otros orificios pretaladrados deben ampliarse aproximadamente 1 mm hacia la izquierda y hacia la derecha, para aliviar cualquier deformación o agrietamiento causado por la tensión en la madera o plástico causada por el tornillo, causada por los cambios de temperatura.

- ④ Instale los paneles de pared restantes (al igual que con el paso 3) como se muestra en la Figura 6:

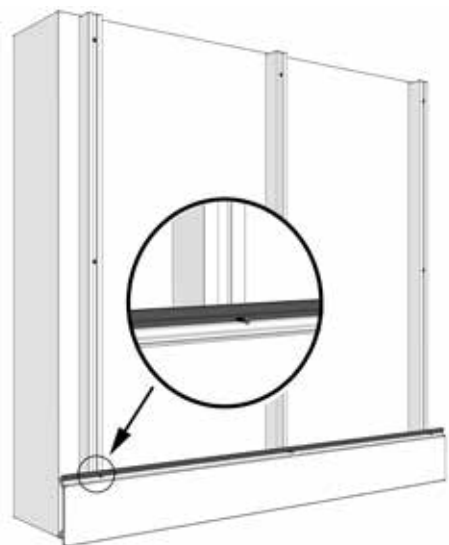

Figura 6

INSTALACIÓN DEL TABLERO DE SELLADO PARA BORDES

- ① Instale la placa de borde recto como se muestra en la Figura 7:

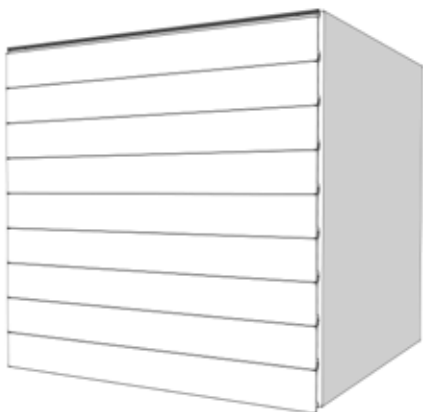

Figura 7

- ② Instalación de placa de borde en forma de L como se muestra en la Figura 8:



Figura 8

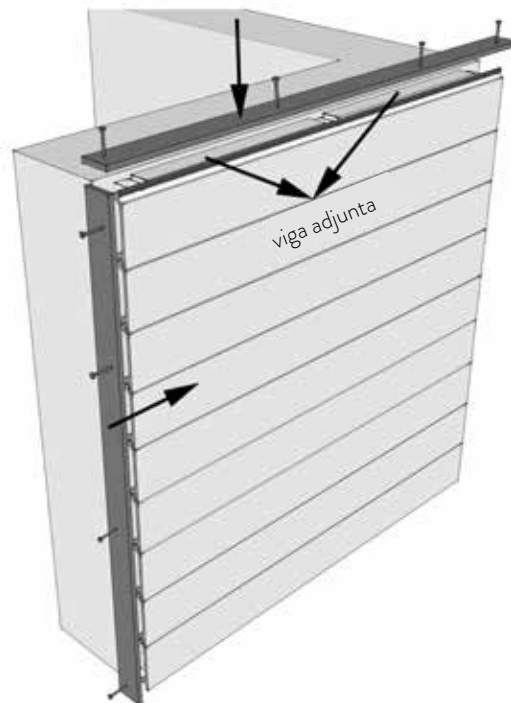

HONORWOOD

H O N O R W O O D . C O M

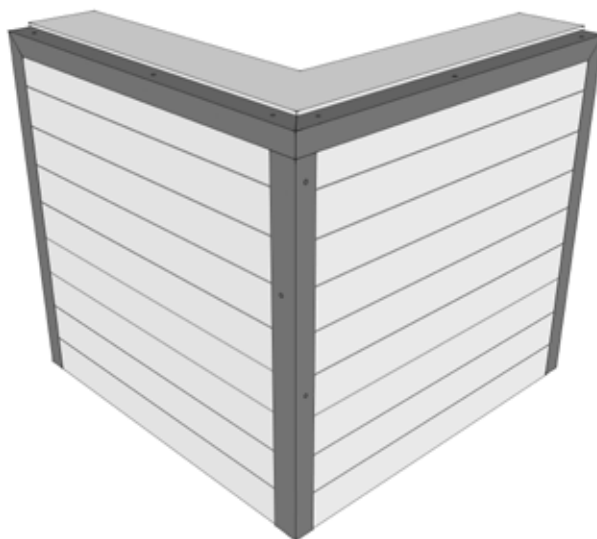